الملحق رقم (١٧)

صورة رسالة إبراهيم أحمد وعمر مصطفى وسيد عزيز

راجع ترجمتها في الحاشية

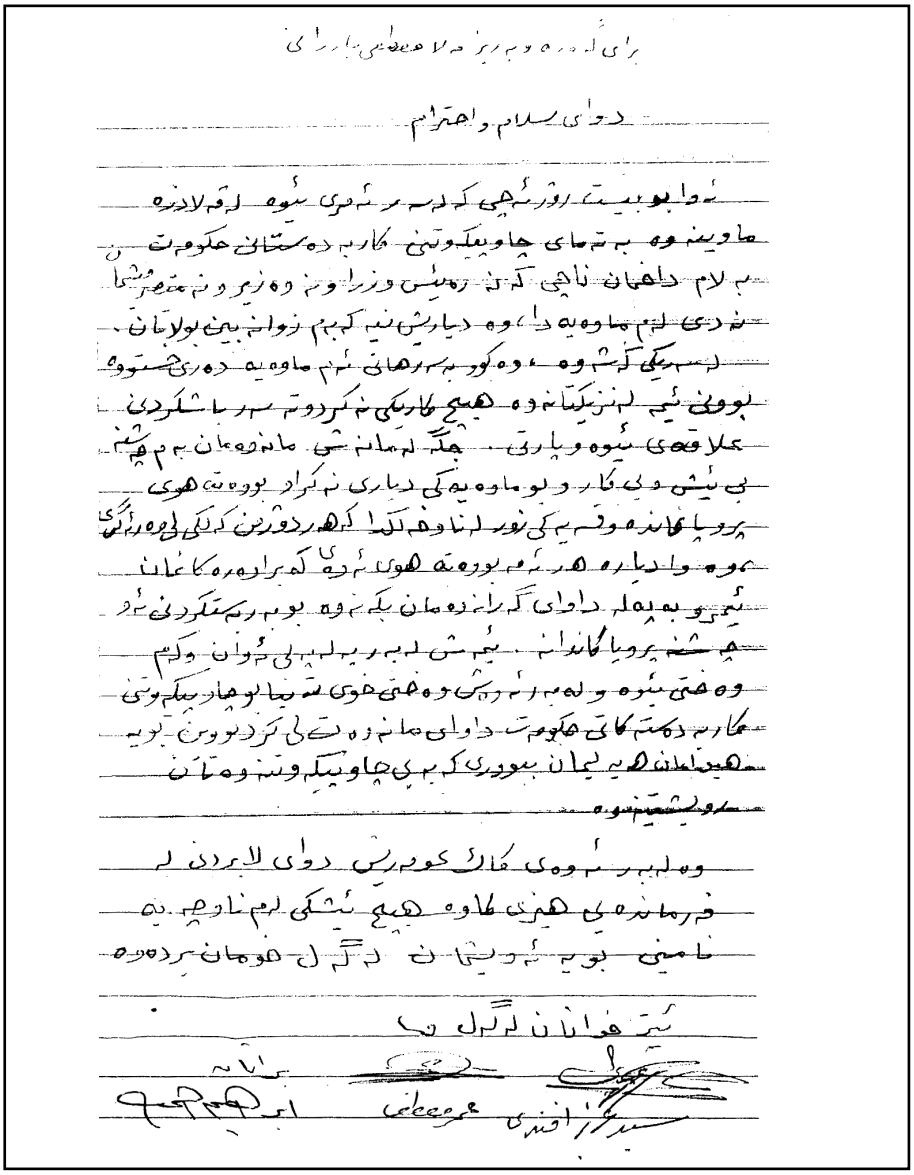

الملحق رقم (١٨)

صورة رسالة نوري أحمد طه ونوري شاويس وسيد عزيز شمزيني وجلال الطالباني وعلي عبدالله
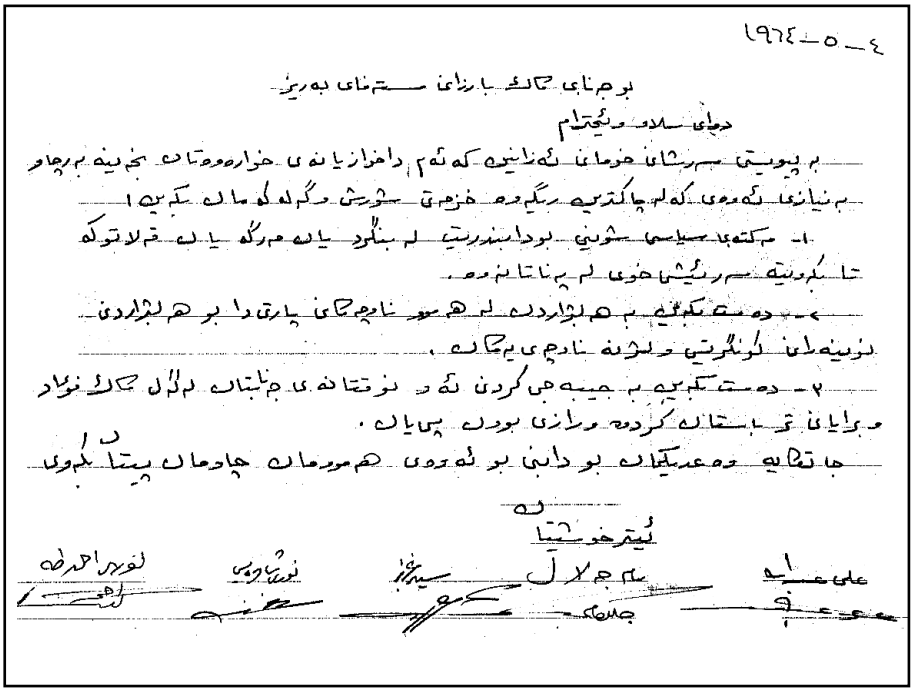
[الترجمة في الحاشية]